

111學年度通識課程選課說明會

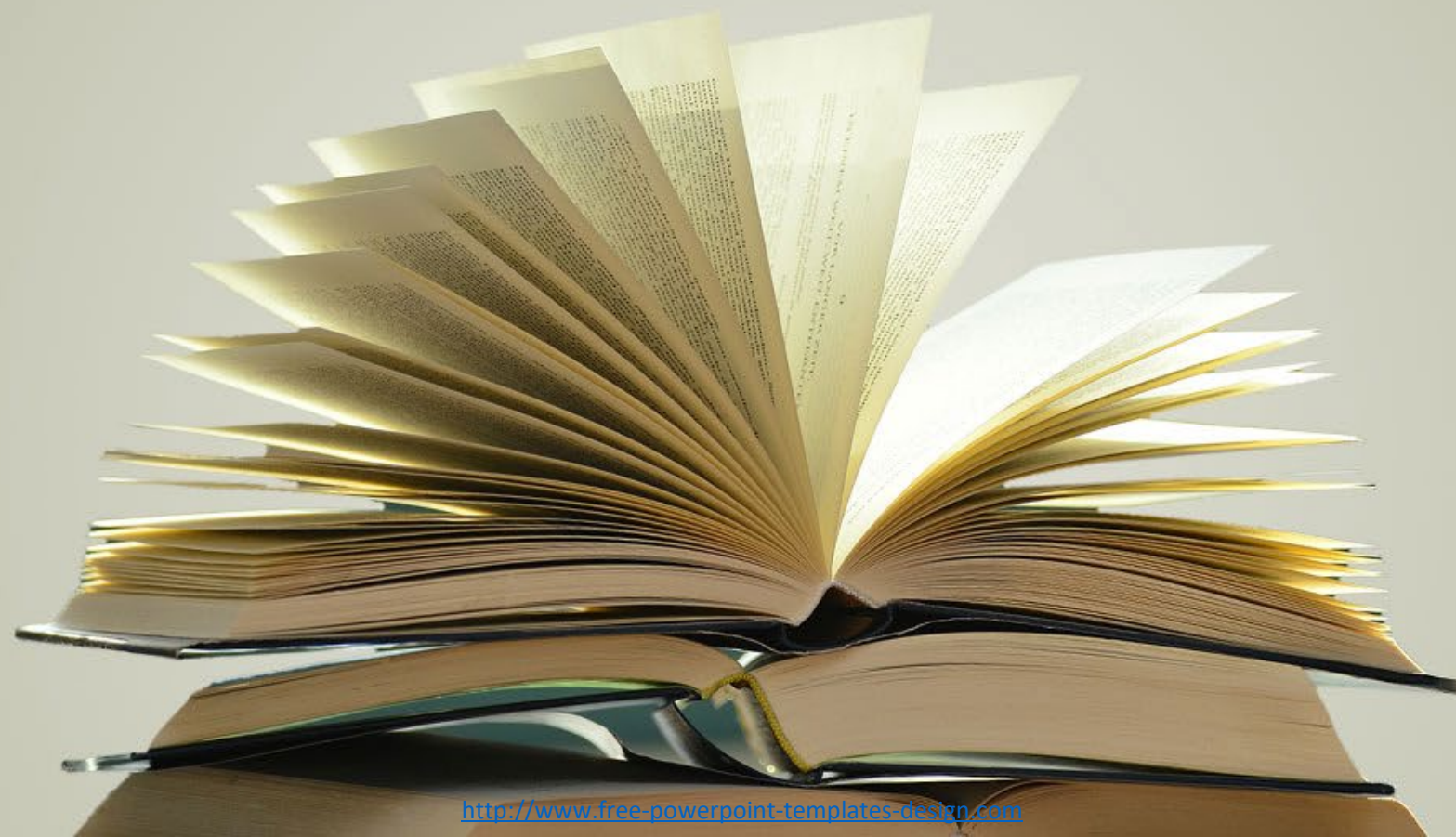

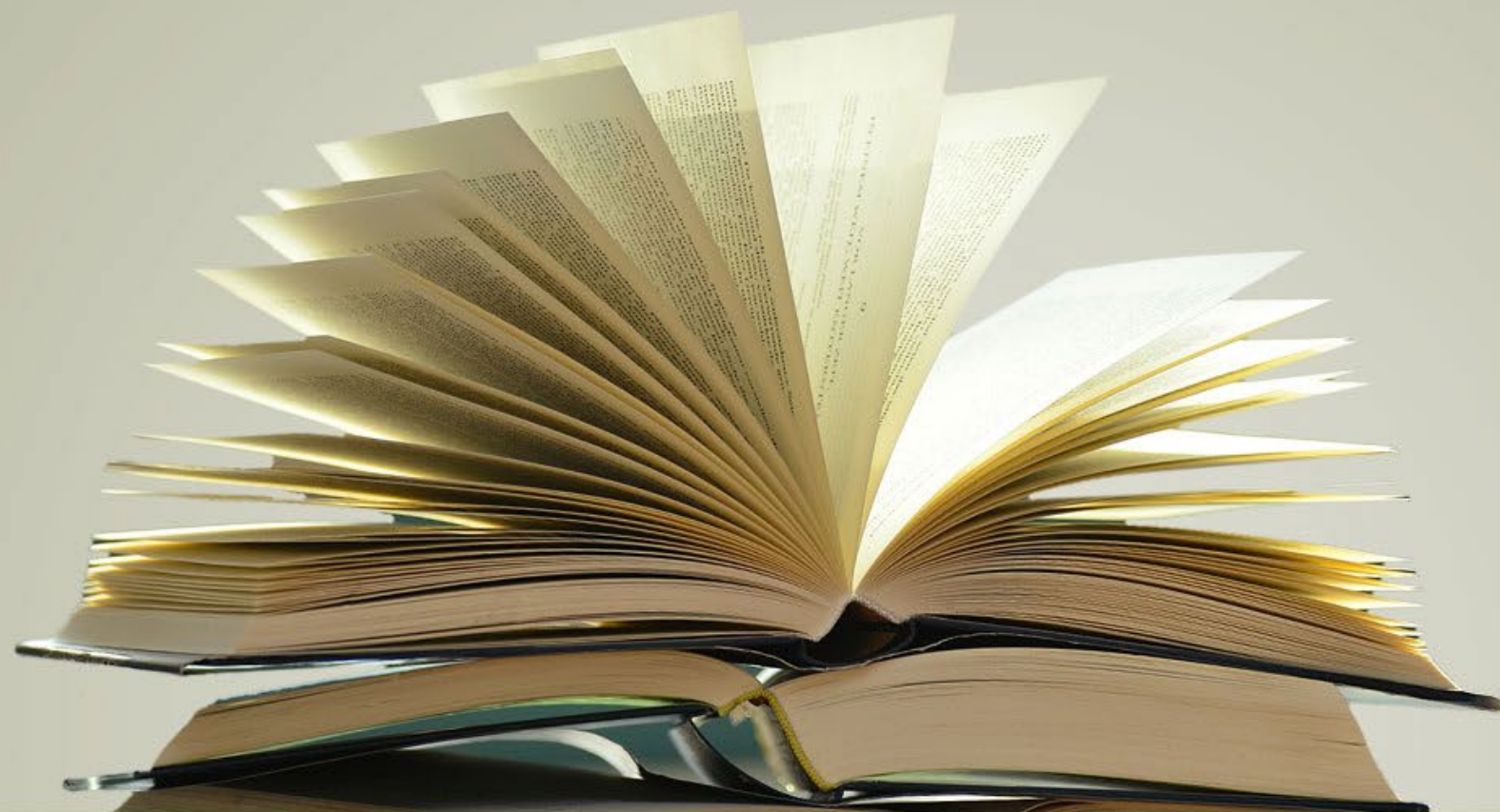

通識教育中心介紹

通識教育中心

英才校區三樓R307辦公室

英才校區3FL平面圖

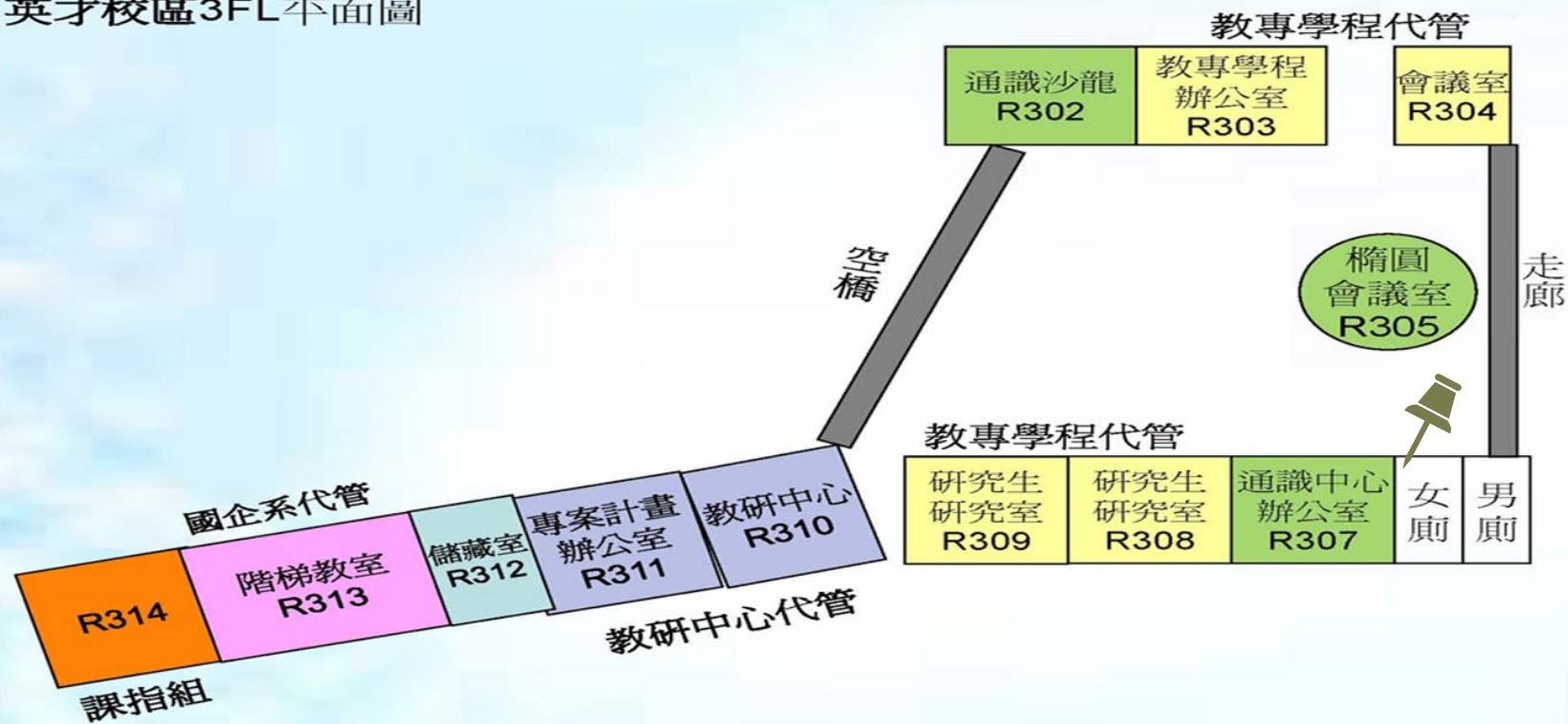

通識教育中心 組織架構

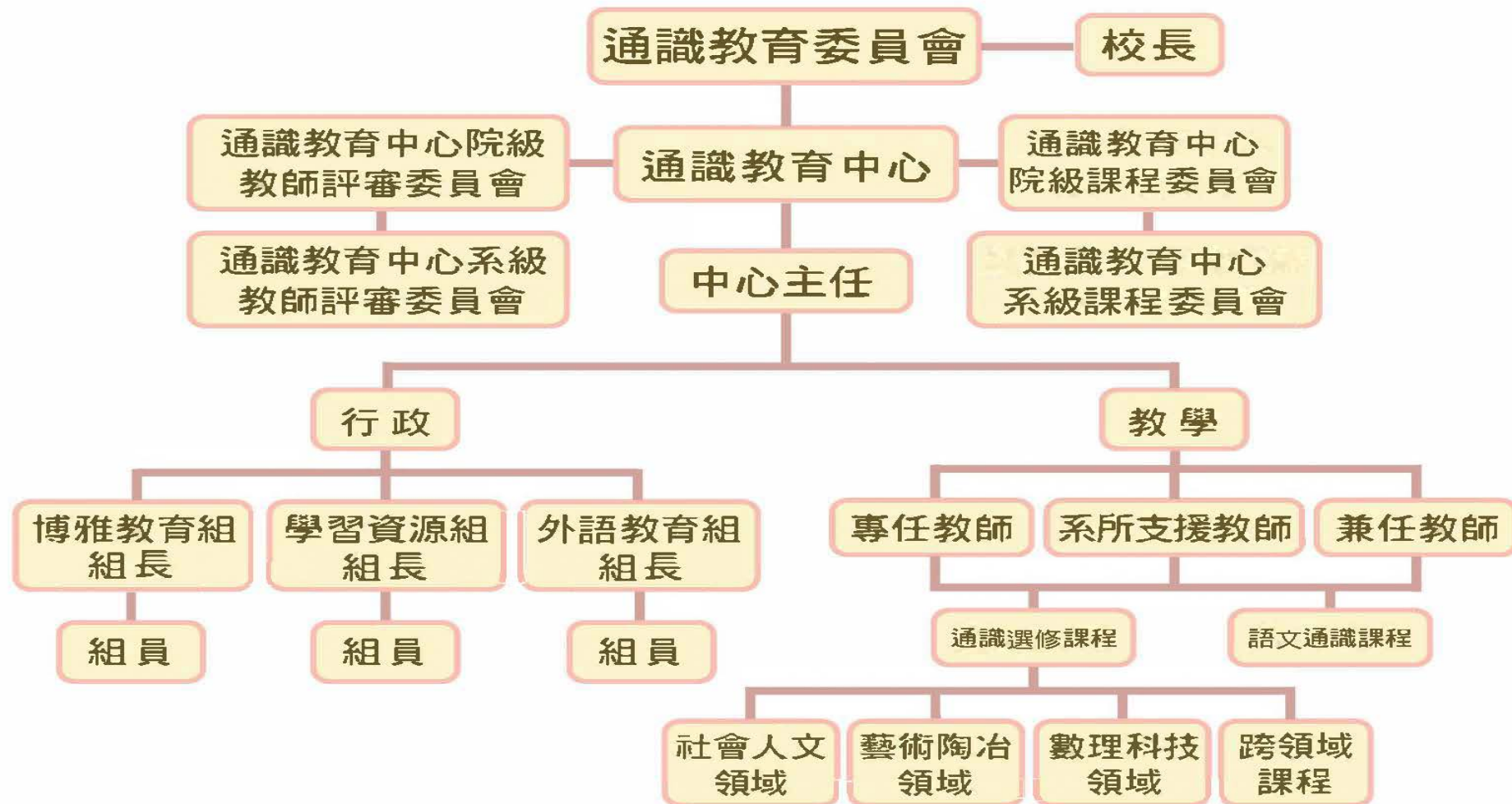

通識教育中心 成員介紹



丘周剛教授

中心主任
綜理通識教育中心
業務



郭致遠教授

博雅教育組組長
督導博雅教育組
業務



王健航助理教授

學習資源組組長
督導學習資源組
業務



譚君怡助理教授

外語教育組組長
督導外語教育組
業務

通識教育中心 成員介紹



張馨方 小姐

博雅教育組 組員
執行博雅教育組業務



江宜臻 小姐

學習資源組 組員
執行學習資源組業務



潘宣蓉 小姐

外語教育組 組員
執行外語教育組業務

通識教育中心網站

搜尋 → 學校首頁 → 行政組織 → 通識教育中心



公告本中心辦理之各項講座、檢定考試、課程、活動資訊。

快來查詢！



活動講座



檢定考試



學習資源

通識教育中心網站網址：<http://ge.ntcu.edu.tw>

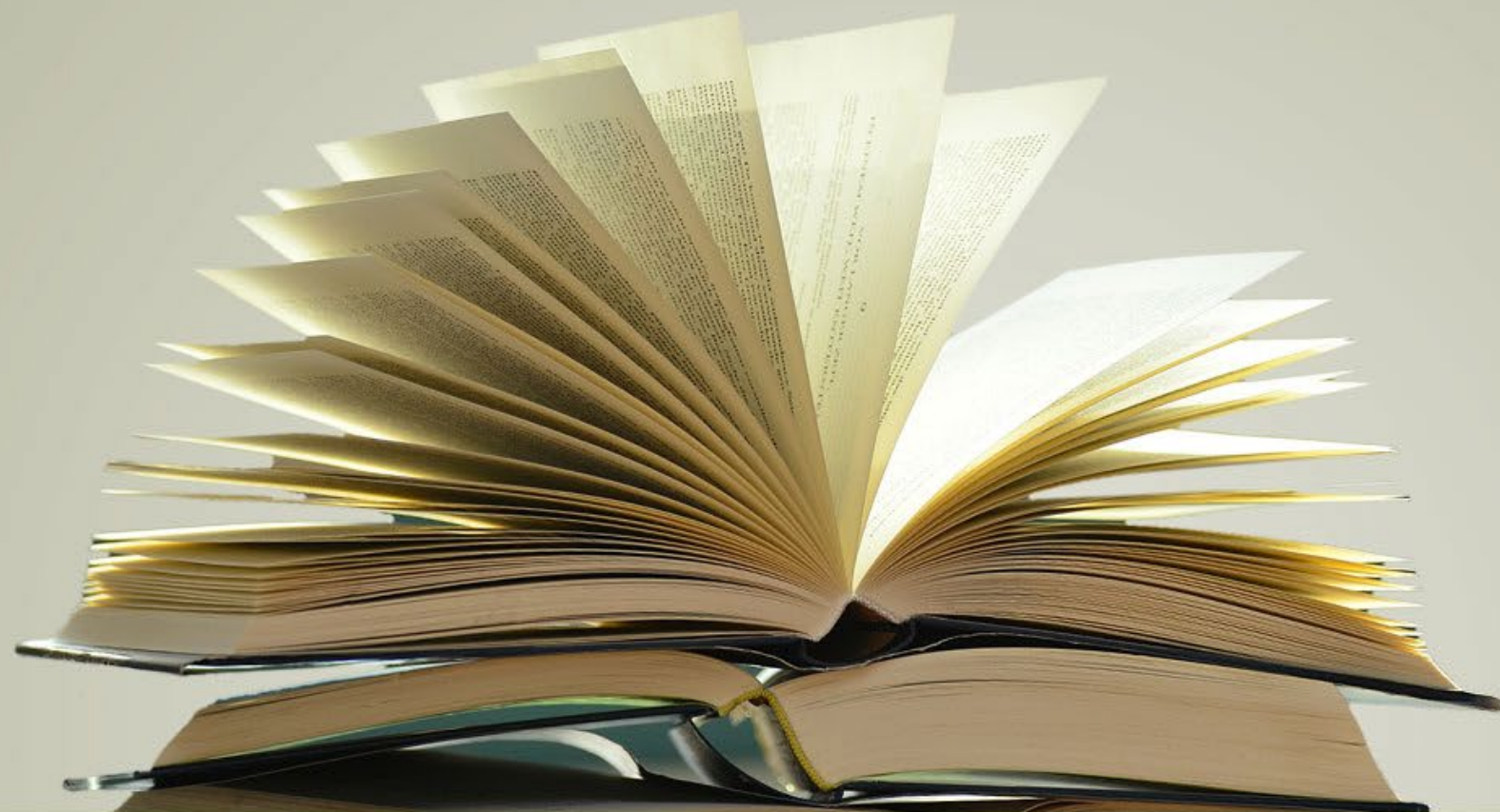

通識課程介紹

國立臺中教育大學【通識課程架構圖】

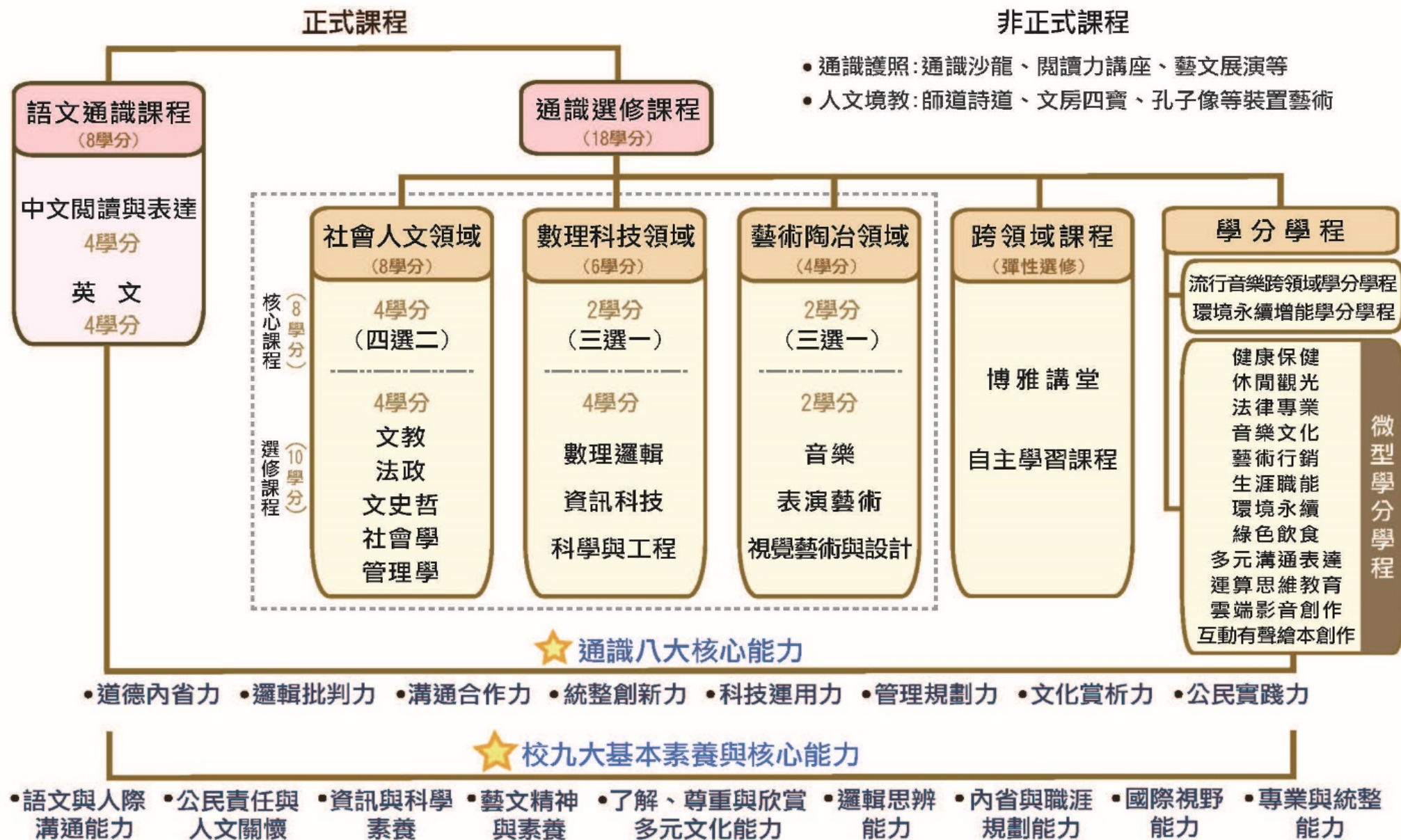

通識課程 架構

共同選修 (0學分)

全民國防教育軍事訓練課程，可折抵役期

共同必修 (2學分)

大一體育(一)、大一體育(二)、大二體育(一)、大二體育(二)，各為0.5學分，共計2學分 (四學期)

※勿重複修兩個上學期或下學期

語文通識課程 (8學分)

中文閱讀與表達 (4學分)
【必修】、英文 (4學分)
【必修】

通識選修課程 (18學分)

社會人文領域 (8學分)、
數理科技領域 (6學分)、
藝術陶冶領域 (4學分)、
跨領域課程 (共計18學分)



通識課程 架構

(一)語文通識課程 (8學分)					
科目代碼	科目名稱	選別	學分	時數	開課學期
AGE01071	中文閱讀與表達	必	4	4	一上
AGE01072					一下
AGE01031	英文	必	4	4	一上
AGE01032					一下
(二)通識選修課程 (18學分)					
領域別	核心課程學分	選修課程學分	各領域學分數		
社會人文領域	4 (4科選2科)	4	8		
數理科技領域	2 (3科選1科)	4	6		
藝術陶冶領域	2 (3科選1科)	2	4		
跨領域課程		彈性選修	1-3(彈性採計)		
合 計	8	10	18		

通識選修課程

通識選修課程架構區分為社會人文、數理科技、藝術陶冶等三領域及跨領域課程。須修足各領域規定之核心/選修課程學分數，總修習學分至少應達**18學分**。

01

社會人文領域 (核心4學分、選修4學分，共8學分)

02

數理科技領域 (核心2學分、選修4學分，共6學分)

03

藝術陶冶領域 (核心2學分、選修2學分，共4學分)

04

跨領域課程 (1-3學分，彈性選修，可採認任一領域非核心之通識選修課程學分)



通識選修課程 修課說明



學生須依照入學學年度之課程科目表修習通識選修課程，如欲上下修習通識選修課程，請參照本中心網頁「新舊通識選修課程科目採抵清單」及「通識選修課程科目回溯清單」之課程內容。



修習跨領域課程且成績及格之學分，可採抵為本校通識(非核心)選修課程任一領域學分。



多修之通識(核心)課程學分可採計為同領域通識(非核心)選修課程學分，然多修之通識(非核心)選修課程學分不得採計為通識(核心)課程學分。

通識選修課程 修課說明



在課程科目表中註明【不計入通識教育學分之學系】，表示該系學生選修該門課程，**不計入**通識選修課程學分。



對於超修之通識選修課程學分數，由學生所屬學系自行認定是否採計為學系專門課程之自由選修課程學分。



通識**(核心)**課程學分**不得**以校際選課方式來採認。

通識選修課程 修課說明



勿重複修習相同科目名稱或科目代碼之課程，重複修習之課程學分**不得採計**為通識畢業學分。



學生於大三升大四進行畢業學分初審作業時，於自審完成設定送出後，會交由本中心進行審查，若有未修畢通識畢業學分之學生，本中心會寄發**預警信件**，提醒學生盡早修畢應修之通識課程學分。



跨領域課程-專題式通識選修課程

- 自己的通識自己開：為提升通識選修課程多元性、增加課程開課彈性、符應學生學習需求，並培養學生具備自主學習、表達溝通及獨立思考等創新規劃能力，本中心開設「跨領域課程-專題式通識選修課程」。
- 開設程序
 - 1) 建議大一下學期至大四上學期期間申請
 - 2) 檢附專題式通識選修課程教學大綱
 - 3) 由二十人以上同學連署，並於前一學期提出申請
 - 4) 修課同學自行邀請或由通識教育中心依規定聘請授課教師
 - 5) 經通識教育中心系級課程委員會初審，提送中心院級課程委員會審議通過後始得開課
- 本次開課申請日期：**即日起至10月14日(星期五)止**
- 開課學期：111學年度第2學期
- **修習專題式通識選修課程且成績及格之學分，可採計為跨領域課程中之「博雅講堂」之成績。**

通識課程 選課時程

共同課程

大一體育由體育學系編班；大二體育由學生自行選課

01

02

語文通識課程

英文及中文閱讀與表達課程由本中心統一編班，若須辦理加退選事宜，請至本中心洽詢承辦人

網路即時選課時間：
09/12(一)18:30~
09/16(五)17:00

03

04

辦理人工加退選
時間：09/19(一)
08:00~09/23(五)
17:30

通識選修課程 上課時間

大一通識：每週五第6~9節

大二通識：每週一第6~9節

大三通識：每週一第1~4節

如欲上下修習通識選修課程，須注意該門課程是否在「各學年度通識選修課程科目表」或「新舊通識選修課程科目採抵清單」或「通識選修課程科目回溯清單」中

(下載處：通識教育中心網頁/課程資訊 / 課程架構暨課程科目表)

(下載處：通識教育中心網頁/表單下載 / 通識課程相關)

通識選修課程 課程資訊

國立臺中教育大學通識選修課程科目表

《111 學年度入學學生適用》

一、數理科技領域

科目代碼	科目名稱	選別	學分	時數	開課年級	不計入通識教育學分之學系	備註
核心課程(至少修習 2 學分)							
AGE30010	邏輯思考與應用 Logical Thinking and Application	選	2	2	一~三		
AGE30020	自然、科技與社會 Science, Technology and Society	選	2	2	一~三	科教系	
AGE30040	運算思維與程式設計 Computational Thinking and Programming	選	2	2	一~三	資工系/數位系	
選修課程(至少修習 4 學分)							
AGE30030	資訊與生活 Information and Life	選	2	2	一~三	資工系/數位系	
AGE31010	生活中的數學 Mathematics in Life	選	2	2	一~三	數教系	
AGE31140	數學與文明 Mathematics and Civilization	選	2	2	一~三		
AGE31150	數學與認知科學 Mathematics and Cognitive Science	選	2	2	一~三		
AGE31160	統計與生活 Statistics and Living	選	2	2	一~三	數教系	
AGE32120	動漫實務與應用 Anime Practice and Application	選	2	2	一~三	數位系	
AGE32130	網際網路與資訊社會 Internet and Information Society	選	2	2	一~三	資工系	

111學年度入學學生 適用之通識課程科目表

下載處：

學校首頁 / 行政組織 / 通識教育中心 / 課程資訊 / 課程架構暨課程科目表 / 選擇入學年度適用之通識課程科目表

如何查詢開課科目？



學校首頁/選課專區(左邊欄位)/開課資料查詢系統

The screenshot shows the National Taichung University website. At the top, there is a navigation bar with links for '認識中教大', '學術單位', '研究中心', '行政組織', '招生資訊', '使用者入口', '資訊服務', and '常用連結'. Below this is a banner for '前進理想學系 學長姊+教授說給你聽' with a list of 22 students and professors. The main content area features a '選課專區' (Course Selection Area) with a list of links:

- 開課資料查詢系統: https://ecs.ntcu.edu.tw/pub/TchSchedule_Search.aspx
- 課程地圖系統: <http://careerweb.ntcu.edu.tw/CourseMap/Map/Index.aspx>
- 校園資訊系統選課通道: <http://www.ntcu.edu.tw/www/cp/default.htm>
- 人工加選選課答集: 下載檔案:人工加選選課答集.pdf
- 110學年度第1學期選課手冊**
- 「教學評量」、「課程回饋評量」操作須知
- 上課星期/上課節次/上課時間對照表
- 110學年度第一學期開課科目異動表第一次公告【起訖日期為110.5.26~110.6.7】
- 公告110學年度第一學期舊生第一次選課後選課人數不足科目處理情形一覽表
- 110學年度第1學期新生及舊生選課時間調整公告

On the left side of the screenshot, there is a sidebar with a search filter and a list of campus information links:

- 校園導覽網
- 圖書館
- 推廣教育
- 雙聯學制
- 行事曆
- 選課專區
- 校友服務

*請遵守智慧財產權觀念，不得非法影印。

學年 學期 學制 學系 班級

開課班級 Class	開課序號 Serial No.	科目代碼 Course Code	科目名稱 Course Name	學分數 Credit	時數 Hours	全學年 Fall/Half	選修別 Sel.	科目類別 Req.	任課老師 Professor	上課時間 Time	上課地點 Location	上限已選人數 Student Enrolled / Number of distributed student	合班開課班級	領域 Area	不計入通識 學分之學系 Comment	備註 Comment
大一通識	1	AGE30010	邏輯思考與應用 Logical Thinking and Application	2.0	2.0	半	選	通識課程	鄭博文	506 507	C301	52/0		數理科技領域		核心課程
大一通識	2	AGE30020	自然、科技與社會 Science, Technology and Society	2.0	2.0	半	選	通識課程	黃旭村	506 507	D302	52/0		數理科技領域 科教系		核心課程
大一通識	3	AGE30030	資訊與生活 Information and Life	2.0	2.0	半	選	通識課程	陳純瑩	508 509	R609	80/0		數理科技領域 資工系、數位系	中班授課80人。因教室空間有限，限80人，本科目不加簽。	
大一通識	5	AGE34230	數學在空間藝術上之應用 Mathematics in Spatial Arts	2.0	2.0	半	選	通識課程	王福春	508 509	C303	52/0		數理科技領域		
大一通識	6	AGE32160	智慧行動生活 Smartphone Life	2.0	2.0	半	選	通識課程	何信昭	506 507	K410	40/0		數理科技領域		因教室空間有限，限40人。
大一通識	9	AGE20020	認識臺灣 Getting to Know Taiwan: Trends and Insights	2.0	2.0	半	選	通識課程	白紀齡	506 507	R412	80/0		社會人文領域		核心課程，中班授課80人。
大一通識	11	AGE20050	當代社會議題 Social Issues in Contemporary Taiwan	2.0	2.0	半	選	通識課程	郭致遠	506 507	R313	80/0		社會人文領域		核心課程，中班授課80人。
大一通識	12	AGE20060	經典的智慧 Wisdom of Classics	2.0	2.0	半	選	通識課程	高瑋謙	506 507	R210	52/0		社會人文領域 語教系		核心課程

語文通識課程

英文

- 必修
 - 4學分
 - 大一英文普測：每學期各一次，共兩次；於「英文」班級施測 上學期普測時間為9/19（一）、9/20（二）、9/22（四）、9/23（五）（依各班上課時間為主）
- ※部分學系不採計普測成績為外國語言基本能力檢核標準之一

中文閱讀與表達

- 必修
- 4學分
- 大一中文會考：每學期各一次，共兩次；於「中文閱讀與表達」班級施測上學期會考時間為10/4（二）、10/6（四）、10/7（五）（依各班上課時間為主）

大一英文特色課程

融入多元文化與國際教育

- 每學年辦理台灣文化手冊、數位說故事微電影競賽，培養學生與國際接軌的能力。

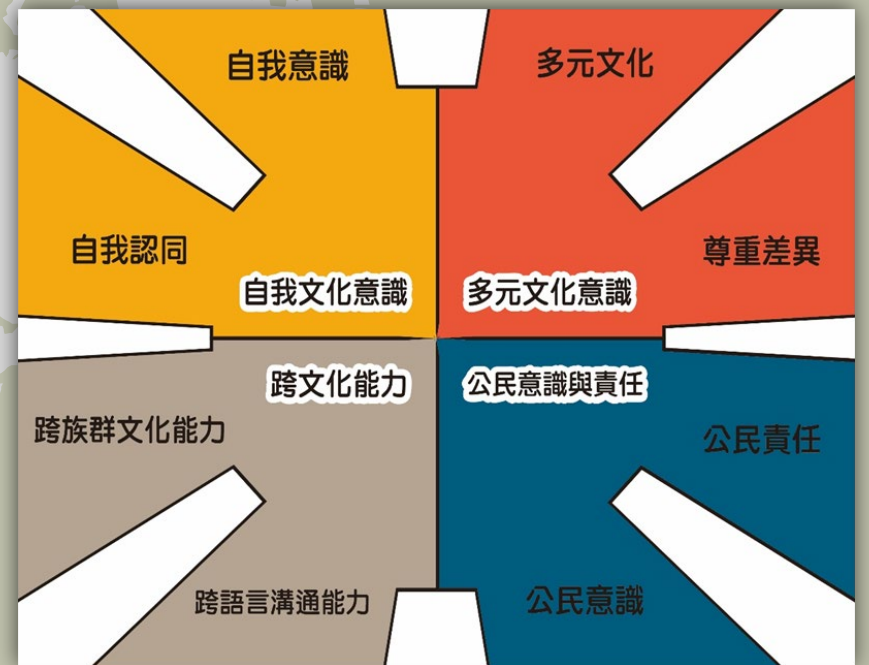

外語線上學習平台

※連結可至通識教育中心網站左下角查詢，初設帳號密碼為學號大寫。

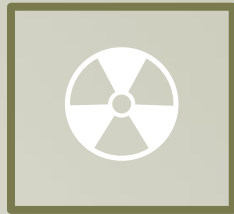

Easy Test



Live ABC
外語檢定網



Live ABC
英語學習系統



LTTC
英檢練習平台



New TOEIC

The screenshot shows the Easy Test website interface. At the top, there is a navigation bar with the Easy Test logo, the National Taichang University logo, and a login button. Below the navigation bar, there is a "News" section with a list of announcements. At the bottom, there is a "快速選單" (Quick Menu) section with five columns of links to various testing and learning resources.

News

- 2019/9/25 初始帳號、密碼
- 2018/12/10 多益模擬試題為2018年3月後新制版本
- 2016/8/4 <公告> 登入密碼請勿使用特殊符號，否則將無法登入。
- 2014/5/22 網站已經更新完成，歡迎踴躍使用。

快速選單

TOEIC 模擬測驗	全民英檢 模擬測驗	IBT 托福 模擬測驗	IELTS 雅思 模擬測驗	TOEIC Bridge 模擬測驗
JLPT 日本語 模擬測驗	例句中翻英 訓練系統	英文影音 互動課程	線上英語 學習誌	單字學習 系統
全民英檢 複試練習	多益訓練 課程	寫作訓練 課程	TOEIC 口說 寫作	日文檢定 課程
其他學習 資源	YouTube 頻道			

外師口語訓練工作坊

Language Corner

111-1 Center for General Education
Language Corner
Schedule

Time	Mon.	Tue.	Wed.	Thu.	Fri.
1 08:10 -09:00					
2 09:10 -10:00	Bennetti Gress			Kimberly Swartz	
3 10:20 -11:10	Bennetti Gress 村上 蕪 (Japanese C.)	Stacie Moore	金美愛 (Korean C.)	Kimberly Swartz	村上 蕪 (Japanese C.)
4 11:20 -12:10	Bennetti Gress 村上 蕪 (Japanese C.)	Stacie Moore	金美愛 (Korean C.)	Kimberly Swartz	村上 蕪 (Japanese C.)
5 12:20 -13:10		Stacie Moore	金美愛 (Korean C.)	Kimberly Swartz	
6 13:30 -14:20	T. Michael Sullivan	Stacie Moore	T. Michael Sullivan		
7 14:30 -15:20	T. Michael Sullivan		T. Michael Sullivan		Oct.
8 15:40 -16:30	T. Michael Sullivan		T. Michael Sullivan		Nov.
					Dec.

報名表



主題式外語講座

有效提升學生對於外語學習的興趣與動機。



線上外語學習平台

提供豐富線上自學資源，包含英日語檢定模擬試題與課程，可於通識教育中心網站以學號登入使用。



專業英文寫作諮詢

提供一對一英文寫作諮詢。

學士班學生語文基本能力檢核要點

中文基本能力檢核

中文能力檢測：中文會考、CWT全民中文能力檢定、華語文能力測驗

競賽與補助

獲語文競賽或中文能力相關競賽獎項、通過教育部大專生計畫補助

檢定

通過中文相關檢定：如硬筆或毛筆書法檢定、朗讀檢定、說故事檢定

發表

論文發表、創作發表

多元 檢核

本校學士班學生於畢業前，其中文及外國語言能力應達各學系訂定之中文及外國語言基本能力要求，各學系得選訂多項標準，學生通過其中之一即為通過語文基本能力要求，方具備畢業資格。

外國語言基本能力檢核

外國語言能力檢測：大一英文普測、大二以上英文會考、校外英文能力檢測、校外其他語言能力檢測

課程

全英文授課之課程、其他英語或第二外語相關課程

競賽與補助

獲外國語言競賽或外國語言能力相關競賽獎項、通過教育部大專生計畫補助

發表

論文發表、創作發表

國際交流

交換學生、雙聯學制

語文基本能力要求-補救措施

中文基本能力補救措施

- 由所屬學系自訂補救措施。
- 參加**中文加強課程**，並依規定報名及繳交報名費。
- 修習且成績通過社會人文領域通識選修課程六學分：
限修經典的智慧（核心）、老子哲學與人生智慧、與經典對話—儒家經典、公共爭議與民主論辯、語文表達藝術、敘事文學與媒體。（課程科目業經本中心109學年度第2學期系級課程委員會審議認定完竣）

外國語言基本能力補救措施

- 由所屬學系自訂補救措施。
- 參加**英文加強課程**，並依規定報名及繳交報名費（**不含英語學系**）。

※各系標準下載處：通識教育中心
網頁 / 表單下載 / 語文門檻及獎勵相關

參與校外外語能力檢定考試獎助

※獎助申請表下載處：通識教育中心網頁 / 表單下載 / 語文門檻及獎勵相關



英語檢定達C1以上

英語系學生在學期間通過英語檢定達C1以上者，依據全民英檢報名費調整其獎助金額。

英語檢定達B2以上

非英語系學生在學期間通過英語檢定達B2以上者，依據全民英檢報名費調整其獎助金額。

外語檢定（非英語）

通過日本語能力試驗二級、韓國語文能力測驗三級、其他語言通過相當於B1級以上者，補助全額報名費。

跨領域課程 微學分課程

課程名稱	授課教師	上課資訊
➤ 自信演說表達力	張永翰老師	1.111/10/08 09:00-16:30 2.111/10/22 09:00-16:30 3.111/11/02 19:00-22:00 (線上實習) 4.111/11/11 19:00-22:00 (講座實習)
➤ 食農教育實作研習 (本課程僅限同時修習大三通識「手作食農教育」通識課程之同學選修)	張明純老師	授課總時數：18學時

【本學期共開設2班次】



報名 QR Code

※修習微學分課程之「通過」時數累積達18學時，可採計為跨領域課程中之「自主學習課程」之成績。

通識教育中心開設之學分學程

學程名稱		修習學分數	是否須實習
流行音樂跨領域學分學程		20學分	是
環境永續增能學分學程		10學分	否
多元溝通表達微型學分學程		6學分	是
微型學分學程	1.健康保健微型學分學程	8學分	否
	2.休閒觀光微型學分學程	6學分	
	3.法律專業微型學分學程	6學分	
	4.音樂文化微型學分學程	6學分	
	5.藝術行銷微型學分學程	6學分	
	6.生涯職能微型學分學程	8學分	
	7.環境永續微型學分學程	6學分	
	8.綠色飲食微型學分學程	6學分	
	9.雲端影音創作微型學分學程	8學分	
	10.互動有聲繪本創作微型學分學程	6學分	
	11.運算思維教育微型學分學程	8學分	



通識
暨
外語學習
護照

國立臺中教育



FOREIGN

Language Booklet



通識教育中心

Center for General Education

通識護照 認證活動

認證方式－活動主辦 單位認證&心得

通識教育活動紀錄表	
活動時間	106. 3. 23
活動地點	求真樓
活動主題	華台語對譯(一)
活動摘要	教育部 幼兒園閩南語沉浸式 教學試辦計畫師資培訓 及工作坊, 請來黃文俊老師 講授, 其實以前系上就曾找 文俊老師來為我們演講, 那
配合課程	
指導老師評閱	

認證單位蓋章/紀念戳章/黏貼門票/本人參與活動照片
時就覺得老師很厲害, 對於台語
教學十分投入, 老師的演講幽默又風
趣, 從中學到許多。

時間	106年3月23日(四)
08:30-08:50	簽到、領取資料
09:00-12:00	華台語對譯(一) 授課教師：黃文俊老師



國立臺中教育大學
通識護照活動認證

認證活動類別

➤ 藝文活動

校內外各式演講、展覽、藝文活動等

➤ 志願服務

至公私立機構從事無酬志願性服務工
作超過四小時以上

➤ 其它經由本校導師、任課教師、輔
導教官指導或推薦參加之認證活動

如結合通識課程辦理之戶外教學活動

➤ 通識護照認證活動相關資訊

學校首頁/行政組織/通識教育中心/規
章辦法/國立臺中教育大學通識教育護
照認證實施要點

通識護照 認證獎勵活動

- 集滿8次，持通識護照親自至通識教育中心兌換獎勵品。
- 本學期獎勵品：本校美術學系老師手繪創作之限量馬克杯一個，或便利商店禮卷200元；數量有限換完為止。





大學是對生計、生活、生命、
生死探究與創造的勇氣

祝福擁有美好精
采的大學生活！

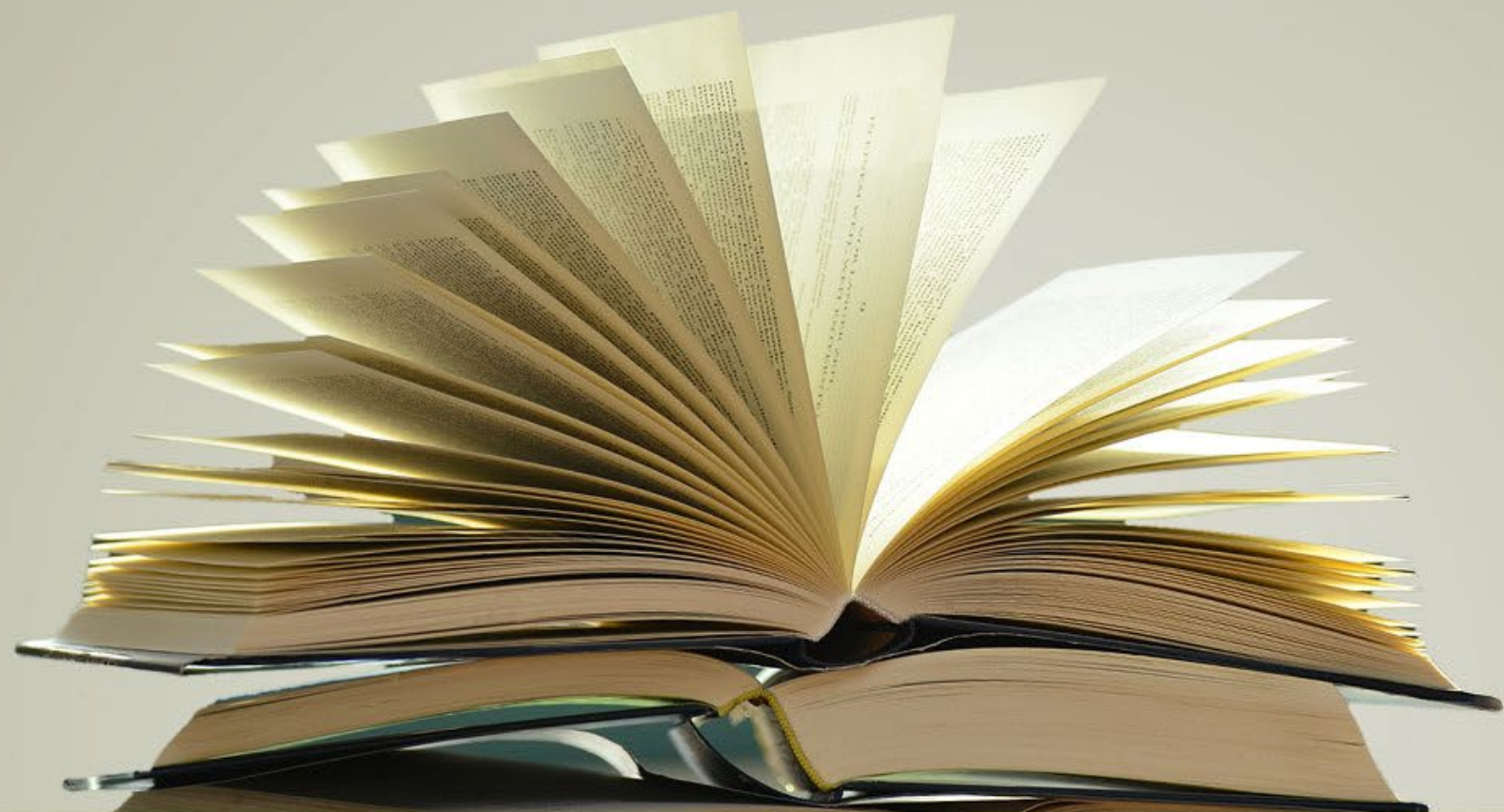

Q & A

Thank You!

本投影片可於新生入學輔導結束後至通識
教育中心網頁下載

(下載處：通識教育中心/活動專區/活動
花絮/簡報/111學年度通識選課說明會)

通識教育中心網址：<http://ge.ntcu.edu.tw>

聯絡電話：04-22183242、04-22183529、
04-22183643

聯絡信箱：ge@gm.ntcu.edu.tw

